特別養護老人ホーム 萩の台ちどり

エントランスロビー

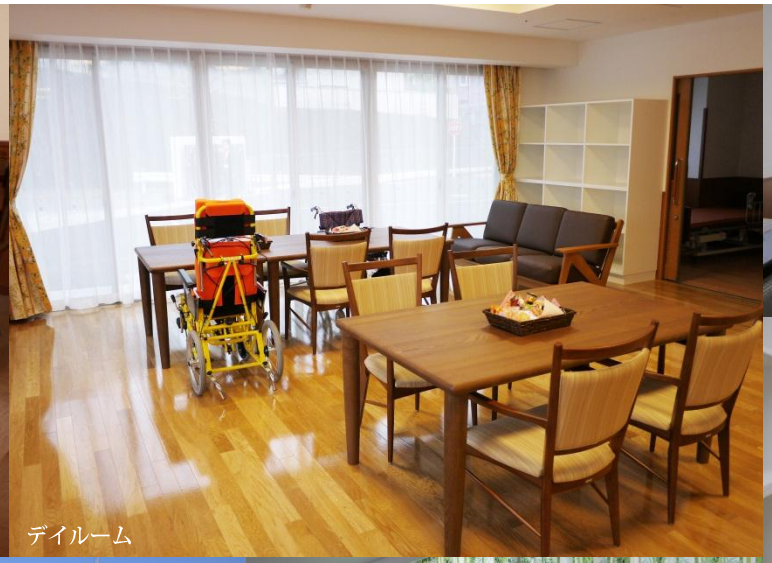
デイルーム

個室

脱衣スペース

デイルーム

テラス

共用廊下

応接兼面談室

COMCEPT

和モダン+アジアン

リーフ柄のカーテンをアクセントに、
ダークウッドの家具でコーディネート。
非日常的な安らぎを感じられる空間を演出しました。

DATA

- ●所在地/奈良県生駒市
- ●納入種別/新築・カーテン、家具コーディネート
- ●納入箇所/全館

Presentation